

# 外来機能報告制度の対策ができる！

## 外来データ分析サービス



お手元の  
パソコンで  
閲覧



レポートの  
印刷可能



分析だけでなく  
改善活動  
に活用できる

### サービス内容

～自院の外来診療機能を可視化しませんか？～

選定療養費の見直しや外来機能報告制度の開始など、地域中核病院を中心に外来診療機能のあり方を見直す時期にきています。Libraでは、外来機能報告制度で示される「紹介受診重点医療機関」の基準について分析できるようになるほか、逆紹介推進を検討するにあたっての患者別分析機能等をリリースしました！ぜひ本キャンペーンをご利用ください。

#### 分析内容 《外来主要指標のKPI管理》

- (1) 外来診療単価の他院比較
- (2) 逆紹介候補患者の分析（患者一覧）
- (3) 【外来機能報告】主要指標と重点外来割合の推移
- (4) 【外来機能報告】重点外来割合と患者数の推移
- (5) 【外来機能報告】重点外来割合の他院比較
- (6) 長期処方箋投与分析（※2022年9月下旬リリース予定）

#### 対象

DPC対象病院/データ提出加算病院様

※Libraユーザー病院様は、ご利用中の【分析サマリ - 経営分析Navigator - 機能別分析】にてご利用いただけます。

#### サービス提供の流れ

- 1 お申し込み手続き
- 2 院内にてLibraへデータをアップロード
- 3 Libra分析画面にて、影響度レポートサービスを利用開始
- 4 操作方法をWeb面談でご説明

#### 用意いただくデータ

DPC対象病院・データ提出加算病院共通

電子レセプト		DPCデータ	
医科レセプト	様式1	様式4	EFファイル
DPCレセプト	外来EFファイル	Hファイル	Dファイル

※ 必須 未作成時不要 対象 2020年4月～直近年月分

データ授受・レポート提供（ダウンロード含む）は全て、分析システムLibraにてご提供いたします。

料金 | 無料 | 提供期間 | 2023年3月末まで

お申し込み・お問合せ

株式会社日本経営 Libraサポート窓口

✉ libra-support@nkgr.co.jp

☎ 03-5781-0600

▼ 外来診療単価に関する分析

自院の外来診療単価の構成を可視化し、他院比較できます。

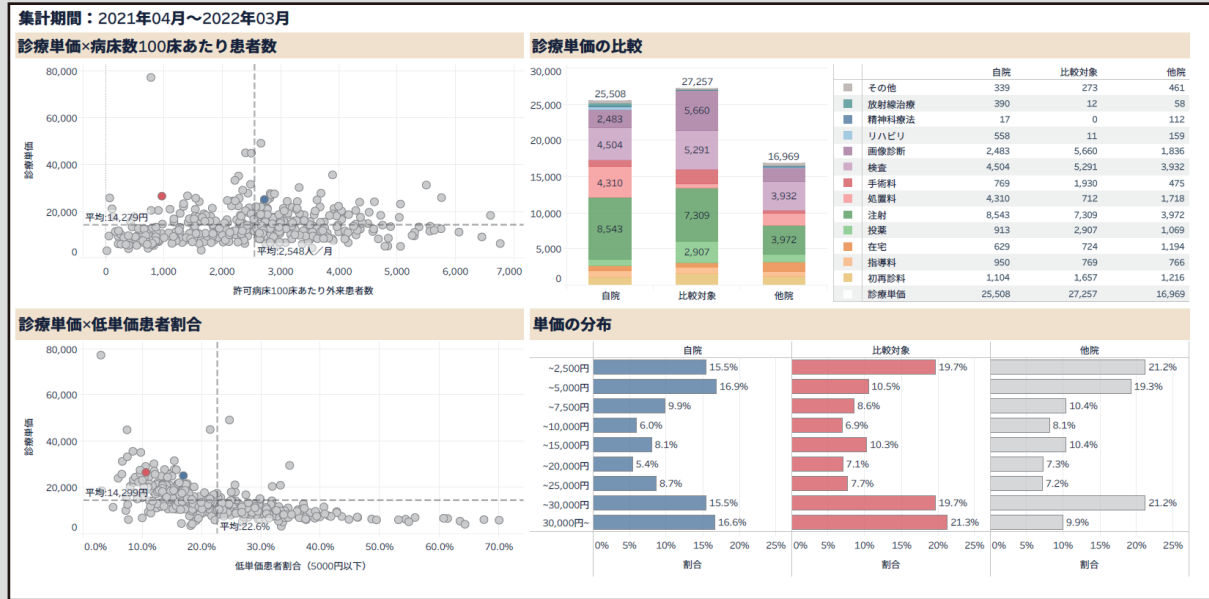

▼ 逆紹介候補患者の抽出（単価区分別にみた患者一覧）

外来診療単価が低い患者について、受診回数や診療情報提供料1の算定状況（逆紹介の有無）などを確認でき、逆紹介候補患者の検討ができます。

集計期間：2021年04月～2022年03月

患者特定番号	診療科名	医師コード	年齢	受診回数	受診月数	1月あたり受診回数	初診割合	重点外来割合	診療情報提供料1	診療収益合計	診療単価	うち、初再診・指..	うち、投薬・注射	うち、処置・手術	他
0000148844	内科	0000007..	52	64	5	13	0	0	0	71,240	1,113	771	310	0	0
0000105749	スポーツ整..	0000007..	66	121	12	10	0	0	2	438,110	3,621	885	0	0	0
0000119196	脳神経内科	0000007..	61	155	12	13	0	0	0	204,300	1,318	835	310	0	0
0000186726	スポーツ整..	0000010..	85	68	6	11	0	0	0	318,610	4,685	771	0	0	0
0000056147	血液内科	0000007..	75	15	1	15	0	0	0	50,030	3,335	814	931	65	0
0031755857	皮膚科	0000007..	72	26	2	13	0	0	0	132,310	5,089	1,400	244	593	0
0031754640	内科	0000010..	72	10	1	10	0	1	1	55,810	5,581	1,230	968	0	0
0031754640	内科	0000005..	54	11	1	11	0	0	0	34,210	3,110	1,048	1,148	5	0
0031763679	リハビリテ..	0000004..	57	12	1	12	0	0	1	79,820	6,652	1,127	0	0	0
0031751863	リハビリテ..	0000004..	52	61	5	12	0	0	1	421,780	6,914	814	0	115	0
0000072420	消化器科	0000010..	63	11	1	11	0	1	0	35,220	3,202	740	393	0	0
0000065729	内科	0000005..	57	16	1	16	0	0	0	120,740	7,546	1,517	1,136	0	0
0000068636	リハビリテ..	0000004..	44	51	3	17	0	0	0	398,410	7,812	806	0	0	0
0000180334	内科	0000005..	72	11	1	11	0	0	1	89,260	8,115	1,171	1,182	34	0
0000190141	内科	0000010..	51	10	1	10	0	0	0	74,140	7,414	926	1,007	0	0
0031754245	内科	0000007..	31	11	1	11	0	0	1	91,590	8,326	1,838	1,234	0	0
0000121818	内科	0000008..	77	15	1	15	0	0	0	138,610	9,241	1,158	81	3,857	0
00000055..	内科	0000005..	78	10	1	10	0	0	0	74,100	7,410	777	0	5,783	0
0021300372	内科	0000010..	56	10	1	10	0	0	0	48,840	4,884	1,654	15	1,040	0

▼ 外来機能報告における重点外来割合の他院比較

紹介受診重点医療機関に向けて、重点外来割合の現状確認と他院比較による対策が検討できます。

